

USOS Y SUPERFICIES	
USO	SUPERFICIES ÚTILES (m²)
VESTÍBULO	6,90
SALA 1	35,45
SALA 2	52,20
SALA DE REUNIÓN	10,20
OFFICE	3,30
ASEO	4,90
C. LIMPIEZA	2,35
C. INSTALACIONES	2,25
<b>SUPERFICIE ÚTIL</b>	<b>117,55</b>
<b>SUPERFICIE CONSTRUIDA CATASTRAL</b>	<b>138,00</b>

USOS Y SUPERFICIES USO OFICINA	
SALA 1	35,45
SALA 2	52,20
SALA DE REUNIÓN	10,20
<b>SUPERFICIE ÚTIL USO DE OFICINA</b>	<b>97,85</b>

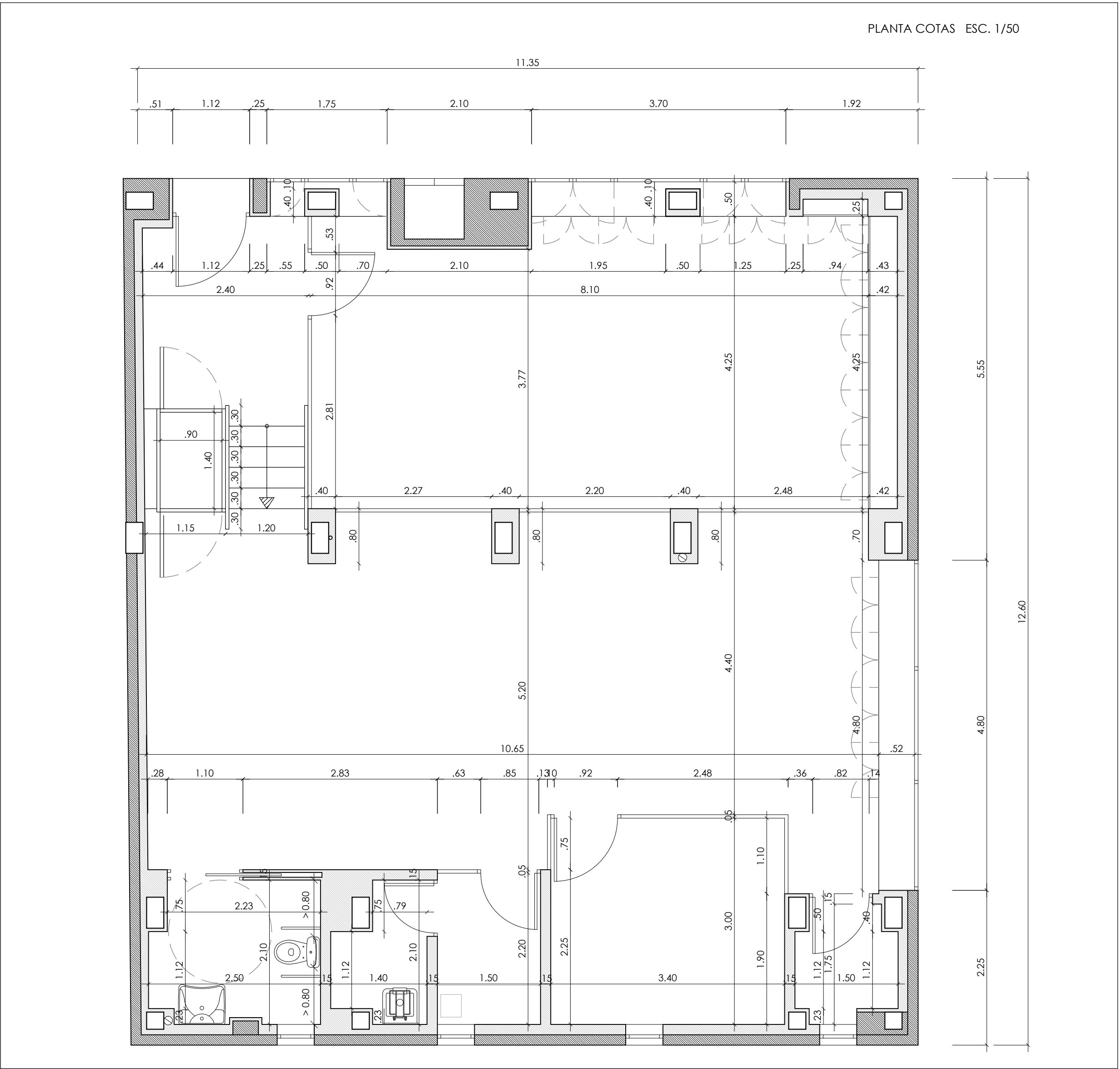
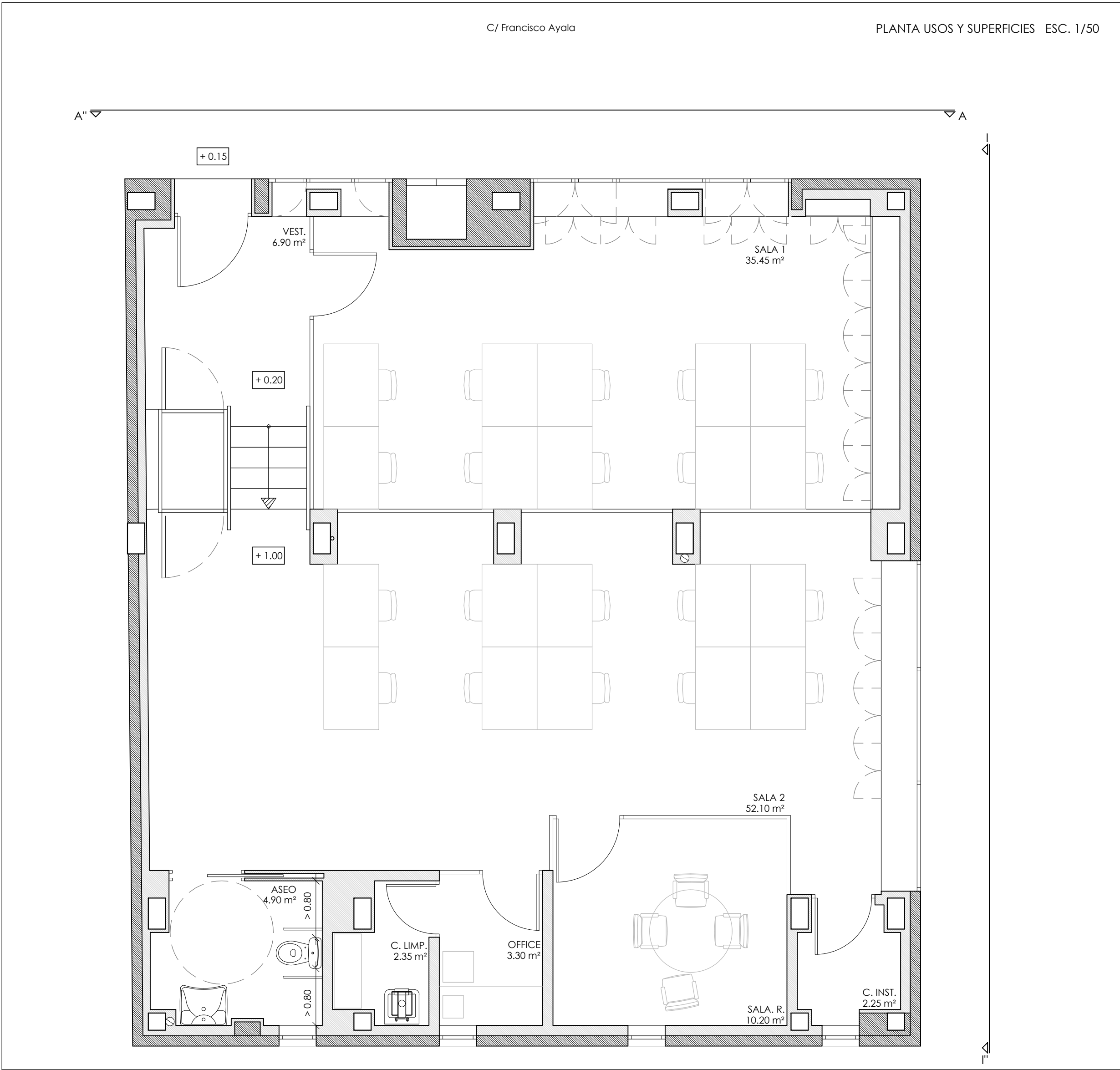

**FACHADA**

EL CERRAMIENTO DE FACHADA FORMADO CON 1/2 PIE DE FÁBRICA DE LADRILLO CARA VISTA O APLACADO DE GRES PORCELÁNICO, SEGÚN PLANO, ENFOSCADO INTERIORMENTE CON ESPESOR MÍNIMO DE 1 cm Y TRASDOSADO CON AISLAMIENTO TÉRMICO DE LANA DE ROCA DE 120 mm DE ESPESOR Y BARRERA DE VAPOR, ESTRUCTURA DE 125 mm RESISTENTE DE ACERO PROTEGIDA CONTRA LA OXIDACIÓN SOBRE LA QUE SE ATORNILLAN DOS PLACAS DE CARTÓN-YESO 15.15 CON PLACA WA EN CUARTOS HÚMEDOS. 70/15.15.

LA CARPINTERÍA EXTERIOR SERA DE ALUMINO LACADO CON DOBLE ACRISTALAMIENTO MEDIANTE VIDRIOS DE SEGURIDAD TIPO STADIP RESISTENTE A IMPACTOS NIVEL 2 Y AISLAMIENTO TÉRMICO TIPO PLANITHERM (4+4)+16+(4+4) Y CÁMARA CON GAS ARGÓN.

ACABADOS DE FACHADA	
	FACHADA ACABADO LADRILLO CARA VISTA EXISTENTE
	APLACADO CERÁMICO

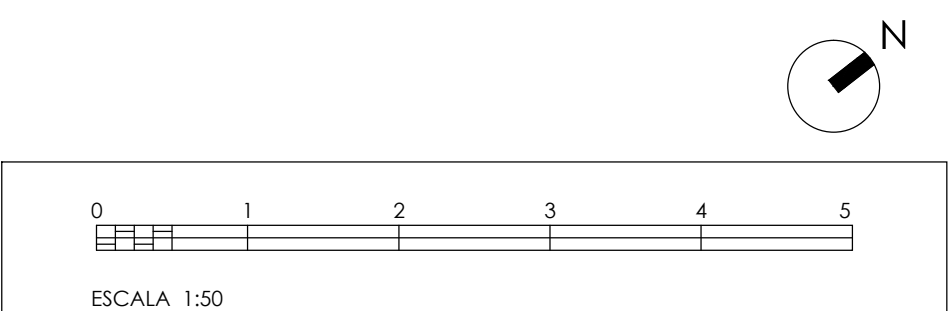

 Dirección General de Infraestructuras y Servicios  
CONSEJERÍA DE EDUCACIÓN, CIENCIA Y UNIVERSIDADES  
**Comunidad de Madrid**

PROYECTO DE EJECUCIÓN DE  
Reforma de local para uso de oficina de la DAT Norte,  
sito en la c/ Alonzo Zamora Vicente Nº 1, Portal 7,  
Local 9, San Sebastián de los Reyes (Madrid)

SITUACIÓN  
c/ Alonzo Zamora Vicente Nº 1, 28703 San Sebastián de los Reyes, Madrid

PLANO  
**ARQUITECTURA**  
**ESTADO REFORMADO**  
**PLANTA Y ALZADOS**  
**COTAS, USOS Y SUPERFICIES**

PROPIEDAD  
D.G. Infraestructuras y Servicios de la  
Vicepresidencia, Consejería de Educación y  
Universidades  
c/ Santa Hortensia, 30. 28002. Madrid

ARQUITECTA  
Marta Sánchez Valencia

ESCALA  
DINA1 1/50

FECHA  
jul 2023

REVISADO



**4A04**